

Wyjście Wierzytelny



Ziadosz w Mieście Prędzu dnia dwadzieścigo
trzeciego Maja roku ósmset dwadzieścigo trzeciego
tego roku o godzinie dziewiątej zrana - Stawit
ki Starzalkomy Nachman Zickinli Krawiec
tu w Prędzu zamieszkały, lat dwadziecia dwa
lirny, w obecności świadków Starzalkomego Ciaz
Mogensztern Kuzla lat czterdziestu Abrama Sz
czyckiego Kuchara lat trzydziestu lirnego tu w
Prędzu zamieszkałych, ożarzał nam Dzieci pti
Zemliki urodzone tu w Prędzu w dniu siódmym
Maja roku idącego o godzinie szóstej zrana z
Matronki i ojca Prypka Zickinli lat osmiu i li
oracy, któremu my obchodzeniu obrodzi, z pod
kiego nadane zostało Imię Marys - Akt ten sta
waczesnu i świadlowa pnczytelny i pncz bywał
wraz z świadkami podpisany, został -
Prędz Nachman Zickinli - Eliasz Mogensztern
H. Leczchi - Wojciech Cichowski ulnysmniqy, Akta
Kam. Gwintecy.

Jako niniejszy Wyjście wierzytelny zgodny jest
z Aktem oryginalnym w księdze Gwintki na
stronie 38. spisany, uwiadczy z księgi -
w Prędzu dnia 18go kwietnia 1877 r.



Keworowski

№ 5 Wtota 2
28 1854.

W Kancelii Miasta Imperatorskiego
Sądowego
Marszałkowskiej



Rabin Okręgu i Miasta Prudera

naswiadcza niniejszym jako wiarygodnym wiadomością Matron
stwa między Starozakonnym Katanem Kikinskim Kawalatem
lat 20 liczącym synem Abrahama i Hana Ryzka
Matronką Kikinską w Miście Prudera zamieszkałą
a Szarą, Gieł Rubinska prawną Cerkwi Michal i
nierzący i Matronką Rachel Rubinska lat 20
liczącą Au w Miście Prudera zamieszkałą, ogłoszone
zostały imy rozpowszechnie w Burmistrzostwie
wice w dniach $\frac{24}{12}$ $\frac{21}{19}$ Grudnia roku 1853 i 7 Sierpnia 1854
i nie przeciwko temu Matronstwa żadne
hamowanie nie nastąpiło, w dowód czego własnoro-
nie się podpisuje w Prudera dnia 13/ Sierpnia
1854 r.

A. Auerbach

Własnoręcznie podpisu Rabina Auerbach / po s.
sądu —
Burmistrz Miasta Prudera.
Kuworowski



Marriage Registration referred to on page 23.

1854
4/16 Sądowy Marszałek
my

Further to my application, a copy of which is appended, I wish to submit the particulars as requested.

I have no documentary evidence in the form of correspondence, as letters have not been received since the outbreak of war.

The names and addresses are as follows:-

Alec. Zielinski.	Uncle.
Isiah. Zielinski.	"
Sheaba. Singer.	Aunt.
Rachael. nee. Zielinski.	"
Sara.L. " Zielinski.	"
M. Niemczowko.	"

Prezdecz,
Pow Wtactawski,
Ziew Warizawska,
Poland.

My nationality is British.

March 23rd. 1942.

Signed.....

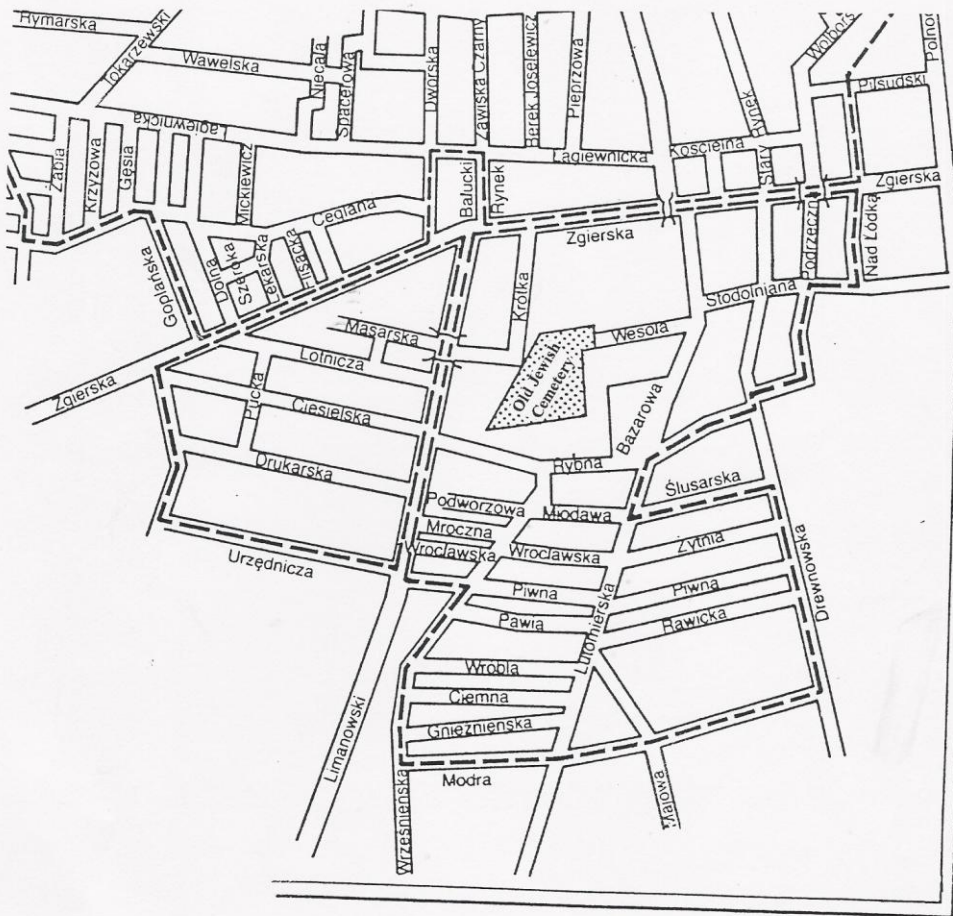

Ghetto boundaries are shown by dashed lines. Zgierska and Limanowski streets were fenced off from ghetto and crossed by bridges.



Section of Lodz Ghetto.
The family of Reuven Zielinski lived in Rybna Street.

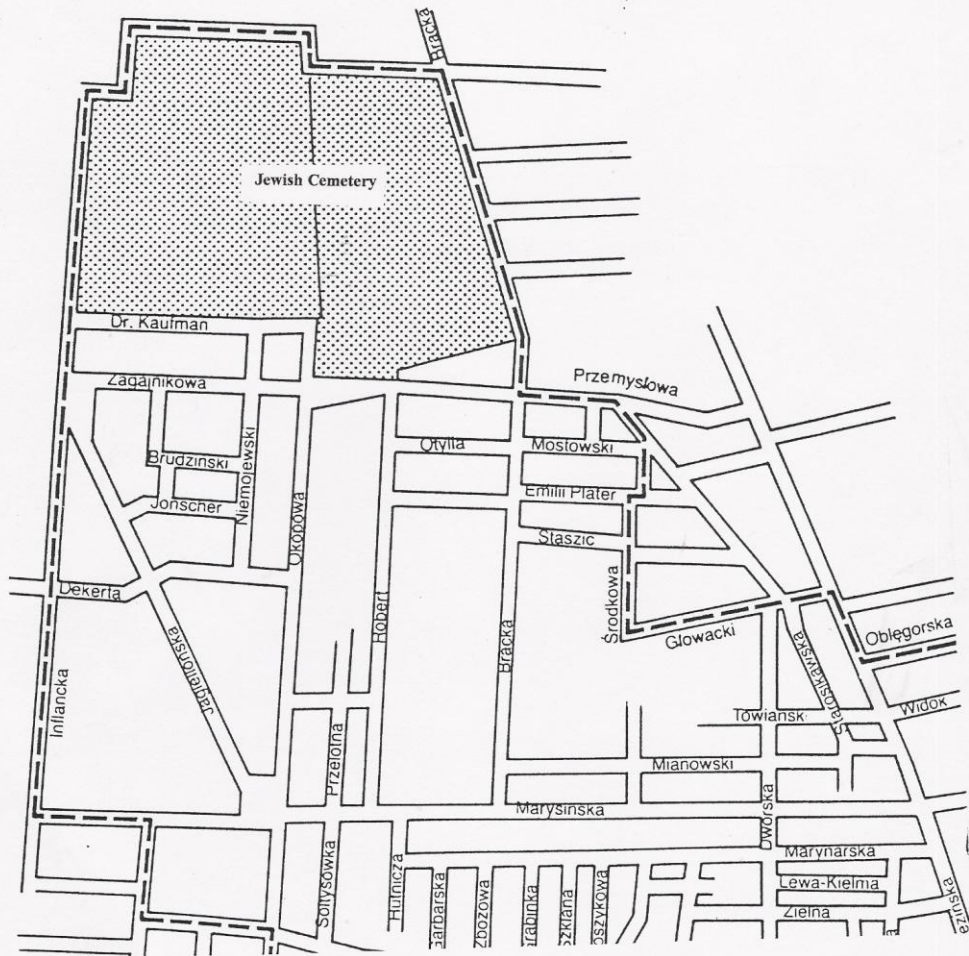

Section of Lodz Ghetto.
Avraham Zingerman lived in Marysinska Street.

238v

Lauf. Nr	Wohn. Nr.	NAME	Vorname	GESCHLECHT		Geburtsdatum	Alter
				M	W		
25.	6.	Levi	Estera	-	W	1869.	47.
26.	"	"	Rycka	-	W	1884.	53.
27.	"	Landberg.	Sonia	M	-	1900.	40.
28.	7.	Flesskowitz.	Silla	-	W	1890.	50.
29.	"	"	Pirkus	M	-	1920.	20.
30.	"	"	Bessel	-	W	1922.	18.
31.	"	Florn	Chajm.	M	-	1916.	24.
32.	"	"	Aron.	M	-	6. tygodni	17.0
33.	8.	Rajdenfeld.	Jakob.	M	-	1910.	30.
34.	"	"	Frudel.	-	W	1903.	37.
35.	"	"	Cyfel	-	W	1934.	6.
36.	"	"	Sura.	-	W	1934.	3.
37.	"	"	Bajla	-	W	4. tygodni	17.0
38.	9.	Grinfeld.	Moszek	M	-	1885.	55.
39.	"	"	Fymet.	-	W	1882.	57.
40.	"	"	Malko.	-	W	1916/1909	24.
41.	10.	Lielinska.	Lajpra.	-	W	1912.	28.
42.	"	"	Jeck.	M	-	1933.	4.
43.	"	"	Chana.	-	W	1934.	3.
44.	11.	Rosenkorn.	Sura.	-	W	1883.	54.
45.	12.	Kuhner.	Jeck.	M	-	1890.	50.
46.	"	"	Chana.	-	W	1890.	50.
44.	"	"	Hta.	-	W	1914.	19.

Page from the original list, from 1940, of residents of the Lodz Ghetto.

Fisch Str. Nr. 28 154100

Name	Mädchenname oder Name des Mannes	Vorname	Geschlecht		Geburtsdatum	Beruf	Frühere Adresse	Karten Nr.	Bemerkungen
			m	w					
Lajdenfeld		Bajla	-	W	15. II. 1919		Fischstr. 28	053469	
		Cyfel	-	W	21. II. 1914		"	20	
Horn		Sura	-	W	24. IV. 1912		"	1	
		Frajfo	-	W	16. V. 1911		"	2	
Grinfeld		Fymet	-	W	1911		"	3	
		Ilkha	-	W	1905		"	5	
Flesskowitz		Jesse	-	W	21. II. 1911		"	7	
		Lajpra	-	W	1. V. 1910		"	8	
Rosenkorn		Chana	-	W	24. II. 1912		"	9	
		Sura	-	W	1911		"	10	
Kuhner		Sajfira Janta	-	W	25. II. 1918		Blattkneipenstr.	11	
		Ilkha	-	W	1. II. 1916		Fischstr. 28.	87	
Horn		Chana	-	W	26. II. 1910		"	82	
		Ilkha Mandla	-	W	26. II. 1914		"	3	
Horn		Rycka Rachela	-	W	16. V. 1918		"	4	
		Ita	-	W	15. II. 1917	Fruchtgeschäft	"	5	
Horn		Itak Uron	-	W	1910	Schneider	"	6	
		Lajpra Lajpa	-	W	3. V. 1915	Schneider	"	7	
Horn		Lajpra	-	W	19. II. 1911		"	8	
		Hura	-	W	1891	Heizer	Aleksandrow	9	
Horn		Chana Janta	-	W	1911		"	10	
		Jeck	-	W	15. II. 1910		Fischstr. 28.	1	
Horn		Benia	-	W	1. II. 1906		"	2	
		Benia	-	W	14. IV. 1911		"	4	
Horn		Itak	-	W	1. II. 1910		"	5	
		Itak	-	W	1. II. 1910		"	5	

Page from the original list, around 1942, of residents of the Lodz Ghetto.

NAME	SEX	BIRTH DATE	OCCUPATION	GHETTO ADDRESS	NOTES
ZELROWICZ	ZELDA	F / / 1897		TAL 15 7	
ZELROWSKI	SURA LAJA	F 20/ 5/1910	WASCHNAEHERIN	ZIMMER 2 ALEXHOF 33 AG 30.6.44	
ZELMAN	HENDLA	F 17/11/1915	HAUSTOCHTER	GNESIN 15 12	
ZELMAN	MARJA TEOFILA	F 17/ 2/1923	SCHUELERIN	GNESIN 10 2 HAMBURG 17 WYM 12.7.42 BIER 49	
ZELMAN	NATALIA	F 9/ 1/1889	HAUSFRAU	GNESIN 10 2 HAMBURG 17 WYM 12.7.42 BIER 49	
ZELMANOWICZ	ISRAEL HERSZEL	M 4/ 3/1899	OHNE	FROSCHE 7 1 RUNGE 10 ABG 10.6.43 GANSEN 3	
ZELMANOWICZ	LAJBUZ WOLEK	M 10/ 4/1878	ARBEITER	GOLDSCHM 35 8 SALZ 8 GEST 18.1.42	
ZELMANOWICZ	MOTEK CHAIM	M 4/12/1919	STRICKER	GOLDSCHM 35 8 SALZ 8 IMG 20.11.42 SOB 9	
ZELMANOWICZ	DEMKEF BRUCHA	F / 1898	HANDELSGEHILF	FROSCHE 7 1 RUNGE 10 ABG 10.6.43 GANSEN	
ZELWEN	SZMEL	M 23/ 8/1909	BUCHHALTER	TAL 1 30 WARTA AG 26.8.44	
ZELWANSKA	CECZYKA ADELA	F / 1899		MODISTIN ZIMMER 8 25ZEROM 54	
ZEMCHONWITZ	ALEXANDER	M 6/ 3/1891	ZARNARZT	FROSCHE 10 3 BERLIN GEST 21.1.42	
ZENGL	ARTUR	M 28/ 8/1905	LEITER	TIZIAN 10 5 SULZF 5	
ZENEL	FAJGA	F 22/ 8/1905	ANGEST	TIZIAN 10 5 SULZF 5	
ZEMELMAN	BAJLA	F 10/ 2/1871	HAUSFRAU	GNESIN 26 LESLAU WYM 19.6.42 RAUCH 33	
ZEMELMAN	HERSZ KALMAN	M 15/ 1/1872	KAUFMAN	GNESIN 26 PRAG GEST 18.8.42	
ZENDEL	CHAJA DYNA	F 2/12/1924	SCHUELER	GOLDSCHM 35 3 SKLADOWA 33AUG 25.6.42 TR 18/2	
ZENDEL	CHWATA	F 20/12/1921		GOLDSCHM 35 3 SKLADOWA 33AUG 25.6.42 TR 18/2	
ZENDEL	FAJGA	F 16/ 5/1891	HAUSFRAU	GOLDSCHM 35 3 SKLADOWA 33AUG 25.6.42 TR 18/2	
ZENDEL	SCRAPNOLA BLUM	F 0/ 3/1923		GOLDSCHM 35 3 SKLADOWA 33AUG 25.6.42 TR 18/2	
ZENTKOWSKI	HERSZ BEREK	M 7/ 9/1879		TIZIAN 2 17	
ZENTNER	KLARA	F 29/11/1873		GNESIN 26 WIEN GEST 10.6.42	
ZENY	JAKOB	M 3/ 9/1894	SCHLOSSER	TAL 7 4 BERLIN	
ZENY	LUCI	F 7/12/1889	BUCHALTER	TAL 7 4 BERLIN	
ZERDOWITZ	SALOMON	M 25/ 2/1858	PRIVATER	GNESIN 26 WIEN GEST 1.4.42	
ZERYKER	ELIASZ	M / 1924	CHUELER	MEHL 35 1	
ZERYKER	JOSEK MENDEL	M 20/05/1890	RBEITER	KRAUTER 16 2 STEIN 1 ZMARL 11.2.41	
ZERYKER	NORBERT	M 01/02/1931		RAUCH 22 21 FRANZ 34 ABG 31.12.42 CRANACH 2	
ZERYKER	RYFKA	F 12/03/1905	AUSFRAU	RAUCH 22 21 FRANZ 34 ABG 31.12.42 CRANACH 2	
ZERYKER	SZLAMA	M 05/01/1890	UCHALTER	RAUCH 22 21 FRANZ 34 ABG 31.12.42 CRANACH 2	
ZERYKER	TOLA	F 24/09/1927	CHUELERIN	KRAUTER 16 2 STEIN 1 WYM 3.7.42 INSEL 32	
ZERYKIER	BAJLA ALTA	F / 1895	AUSFRAU	MEHL 35 1A AL 1 MAJA 29 GEST 22.9.43	
ZERYKIER	CHANA	F 07/05/1900	ARBEITERIN	INSEL 32 52 KRAUTER 16 ZAM 12.7.42	
ZERYKIER	CUDYK	M / 1892	WEBER	MEHL 35 1A LODZ	
ZERYKIER	ELIASZ	M / 1924	SCHUELER	MEHL 35 1A AL 1 MAJA 29	
ZERYKIER	NORBERT	M 01/02/1931	KIND	FRANZ 34 29 NOWOZARZEWSKA 17 WYM 4.9.42 RAUCH 22	
ZERYKIER	RYFKA	F 12/03/1905	HAUSFRAU	FRANZ 34 29 NOWOZARZEWSKA 17 WYM 4.9.42 RAUCH 22	
ZERYKIER	SZLAMA	M 05/01/1890	BUCHHALTER	FRANZ 34 29 NOWOZARZEWSKA 17 WYM 4.9.42 RAUCH 22	
ZERYKIER	TOLA	F 27/09/1927	ARBEITERIN	INSEL 32 52 KRAUTER 16 ZAM 12.7.42	
ZERYKIER	TOLA	F 27/09/1927	ARBEITERIN	INSEL 32 52 KRAUTER 16	
ZERZEWKA	MARJA	F / 1912		SIEGFRIED 15 28	
ZERZKOWSKA	LIPMAN	M / 1908		SIEGFRIED 66A 6	
ZERZKOWSKA	SALA	F / 1914		SIEGFRIED 66A 6	
ZESKA	HENRYK	M 07/09/1899		KELM 39 18 SIENKIEW 3	
ZGIBERSKI	ABRAM	M 10/11/1923	WEBER	GOLDSCHM 25 4 FRANZ 97 AUSG TR 5	
ZGNILEK	ALTER	M / / 1937		TRODLER 15 9	
ZGNILEK	CYRILA	F 14/ 5/1911	STICKERIN	TRODLER 15 8 RZIGOWSKA	
ZGNILEK	CYRILA	F / / 1911		TRODLER 15 9	
ZIELMANN	JAKOB	M 3/ 4/1914	SCHUELER	GOLDSCHM 8A 1 LOSCH WYM 4.11.41 AG	
ZIELINSKI	CYRPA	F 5/ 5/1912	TISCHLER	FISCH 28 10 FISCH 28 AUSG 25.3.42 TR 11/2	
ZIELINSKI	HANA	F 28/ 6/1937		FISCH 28 10 AUSG 25.3.42 TR 11/2	
ZIELINSKI	ISSER	M 18/ 9/1933		FISCH 28 10 FISCH 28 AUSG 25.3.42 TR 11/2	
ZIEBONSKI	ABRAM MORDEKA	M / 1907	ARBEITER	FISCH 20A 1 POLZ 37 ABG 9.9.43 FISCH 14A	
ZIEBINSKI	ELIASZ	M 21/ 6/1918	SCHNEIDER	GNESIN 26 2 ALEXHOF 24 AG	
ZIEBINSKI	TEMBA	F 17/ 4/1897	HAUSFRAU	GNESIN 26 2 ALEXHOF 24 WYM 1.12.41 RAUCH 38	
ZIEBINSKI	WOLF	M 2/10/1891	LEHRER	WYM 1.12.41 RAUCH 38	
ZINER	RYNEA	F 10/ 3/1904	KORSETTSCHNEID	GNESIN 20 11 RUCHTLIF 6 NA POD DR	
ZIKER	SASA	F 21/ 9/1937	KIND	GNESIN 20 11 RUCHTLIF 6	
ZILBERING	SZWARCZAK	F / 1890		GOLDSCHM 21 4	
ZILBERSZAC	BENCION	M 20/10/1902		WALD 17 11 NIEBOECNY	
ZILBERSZPIC	BINA	F 30/ 4/1900		TAL 32 17	
ZILBERSZPIC	SZMEL DAWID	M 11/10/1900		TAL 32 17	
ZILBERSZTAJN	SALOMON SZULEM	M 4/ 2/1898	LEHREK	FISCH 17 20 MOLTKE 72	
ZIMMERMAN	BAJLA	F / / 1823		TAL 10 57 NIEBOECNA	
ZIMMERMAN	ISIDOR	M 3/ 8/1865	KAUFMAN	GNESIN 26 WIEN GEST 7.5.42	
ZIMMANOWA	CHAIM	M / / 1929	MUEHLARB	GOLDSCHM 15 4 TUREK HEIDE	
ZIMMANOWA	FAJWEL	M / / 1927		GOLDSCHM 15 4 TUREK HEIDWYM 18.9.42 CRANACH 25	
ZIMMANOWA	HERSZ	M / / 1888	MUEHLARBEITER	GOLDSCHM 15 4 TUREK HEIDE WYM 18.9.42 CRANACH	
ZIMMANOWA	HINDA	F / / 1900	HAUSFRAU	GOLDSCHM 15 4 TUREK HEIDWYM 18.9.42 CRANACH 25	
ZIMMANOWA	HUDES	F / / 1930		GOLDSCHM 15 4 TUREK HEIDWYM 18.9.42 CRANACH 25	
ZIMMANOWA	ICEK	M / / 1926	SCHLOSSARB	GOLDSCHM 15 4 TUREK HEIDWYM 18.9.42 CRANACH 25	
ZIMMANOWA	TALBA	F / / 1925	SCHNEIDERIN	GOLDSCHM 15 4 TUREK HEIDWYM 18.9.42 CRANACH 25	
ZIOL	RYNEA	F / /		TAL 14 23 ALTER: 31	
ZIOL	SURA	F / /		TAL 14 23 ALTER: 26	
ZLOCZEWSKI	ABRAM	M 3/ 2/1894		TAL 32 60	
ZLOCZEWSKI	BRANDL	F 3/ 2/1891		TAL 32 60	
ZLOCZEWSKI	CHAJA RACHELA	F 7/ 9/1928		TAL 32 60	
ZLOCZEWSKI	CHAWA	F 2/ 2/1928		TAL 32 60	
ZLOCZEWSKI	MAJER	M 4/ 7/1919		TAL 32 60	
ZLOCZEWSKI	MORDEKA	M 2/ 5/1935		TAL 32 60	
ZLOCZEWSKI	SZMEL	M 7/ 8/1923		TAL 32 60	
ZLOTKI EWICZ	BENIEK	M 7/ 2/1937	KIND	FISCH 17 9 FISCH 17	
ZLOTKI EWICZ	DAWID	M / / 1907	SCHNEIDER	FISCH 17 9 FISCH 17	
ZLOTKI EWICZ	JOZEF	M 16/ 2/1934	KIND	FISCH 17 9 FISCH 17	
ZLOTKI EWICZ	LOTA GONIA	F 28/ 1/1932	KIND	FISCH 17 9 FISCH 17	
ZLOTKI EWICZ	MOSZEK	F / / 1921	SCHNEIDER	FISCH 24 6 ZGIERE ARM 20.7.42 FISCH 17	
ZLOTKI EWICZ	RUCHLA LAJA	F 10/10/1915	SCHUELER	FISCH 24 6 ZGIERE GEST 19.6.42	
ZLOTKI EWICZ	SALOMON	M 25/ 8/1929		FISCH 17 9 ALEXHOF 45 ABG 29.11.42 BUCHBIND	
ZLOTKI EWICZ	SURA BAJLA	F / / 1881		FISCH 24 6 ZGIERE ARM 20.7.42 FISCH 17	
ZLOTKI EWICZ	SURA LIEBA	F / / 1909	HAUSFRAU	FISCH 17 9 FISCH 17	
ZLOTKI EWICZ	SZYJA	M / / 1927		FISCH 24 6 ZGIERE ARM 20.7.42 FISCH 17	

Page from a computerised alphabetical list
of residents of the Lodz Ghetto, around 1942.
Prepared by Yad Vashem and OFRLI from the original handwritten list.



Reuven and Zipporah Zielinski



Site of house of Reuven Zielinski
28 Rybna Street, Lodz
March 1998





Grave of Reuven Zielinski, Lodz Jewish Cemetery
March 1998

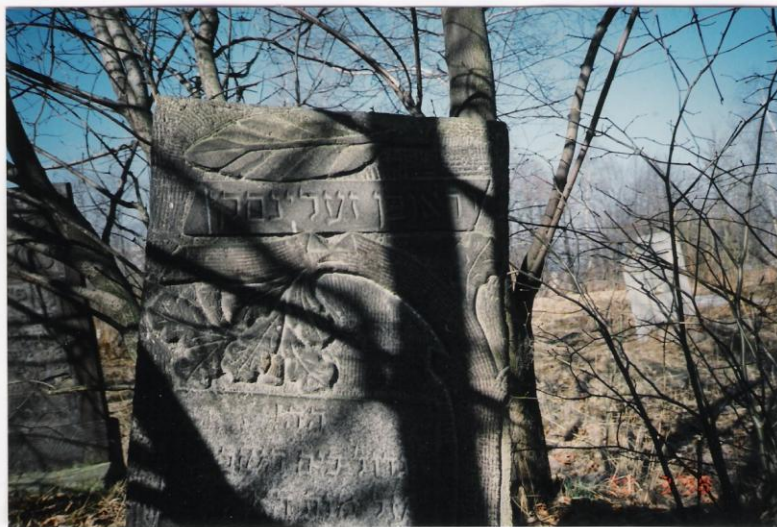



Shmuel Zielinski
He appears fifth from left in the photograph.

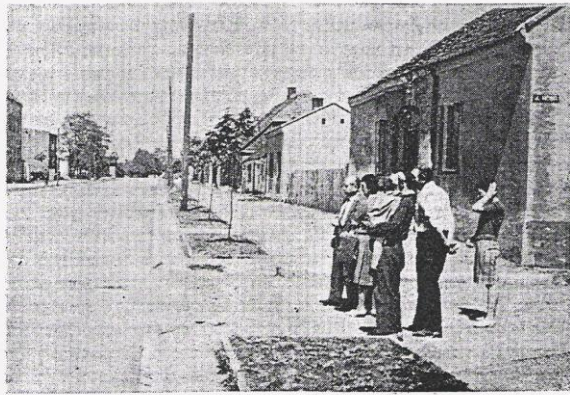

The Old Market where Itzik and Sheva lived.



The "Young Mizrachi" of Przedeck.
In the photograph can be seen Hersh Zingerman (2nd row, 6th from right)
and Shmuel Zielinski (1st row, 3rd from right).

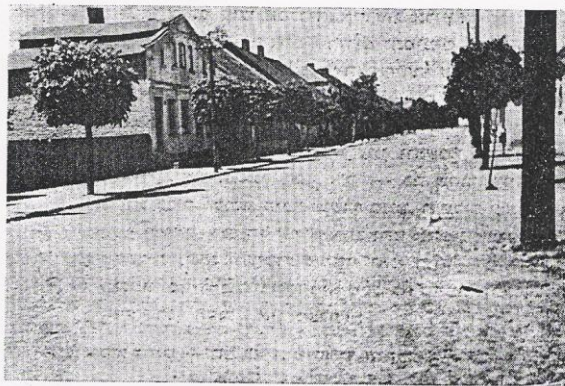

**Warszavska Street where Yeshayahu lived.
The fence to the left of the picture is where
the demolished Bet Hamedrash and House of the Rabbi once stood.**



Channah Zielinski (daughter of Yeshayahu)



Fishel and Genendal



House of Avraham Zingerman
56 Marysinska Street, Lodz
March 1998

